Медицинская документация
Форма №025/у
Утверждена приказом Минздрава России
от 15 декабря 2014г. №834н

АНО «Клиника Спортивной Медицины-Лужники»
Лицензия № Л041-01137-77/00359573 от 27.01.2021 г.
119270, г. Москва, ул. Лужники д.24 с.1
+7 495 125 00 05 | csmed.info@mail.ru **csmed.ru**

ЭКГ

Дата приема: **19.03.2026** Номер карты: **10041572**

Пациент: **Бабинов Артем Михайлович**
Дата рождения: **20.02.1989** Возраст: **37 л.**
Врач: **Колюнова Диана Олеговна**

1 100107 340739

Врач: Колюнова Диана Олеговна

КЛИНИКА ЛУЖНИКИ
спортивная медицина

АНО "Клиника Спортивной Медицины-Лужники"
Лицензия № ЛО-77-01-019633 от 17.02.2020
г. Москва, ул.Лужники, д.24, стр.1
+7 495 125 00 05 | csmed.info@mail.ru
www.csmed.ru

Дата приема: **19.03.2026**
Пациент: **Бабинов Артем Михайлович** Номер карты: **10041572**
Доктор: **Колюнова Диана Олеговна**

ЭКГ **РЕКОМЕНДАЦИИ**

Врач: Колюнова Диана Олеговна

Отчет ЭКГ в 12 отв.

бабинов

ИД пациента:10041572

Отделение:

ИД амб:

№ кабин.:

ЧСС : 51bpm

P : 88ms

PR : 138ms

QRS : 93ms

QT/QTc : 419/389ms

P/QRS/T : 43/74/56deg.

RV5/SV1 : 1.648/1.036mV

Имя диагност.информации:

Синусная брадикардия

Отчет подтвердил(а):

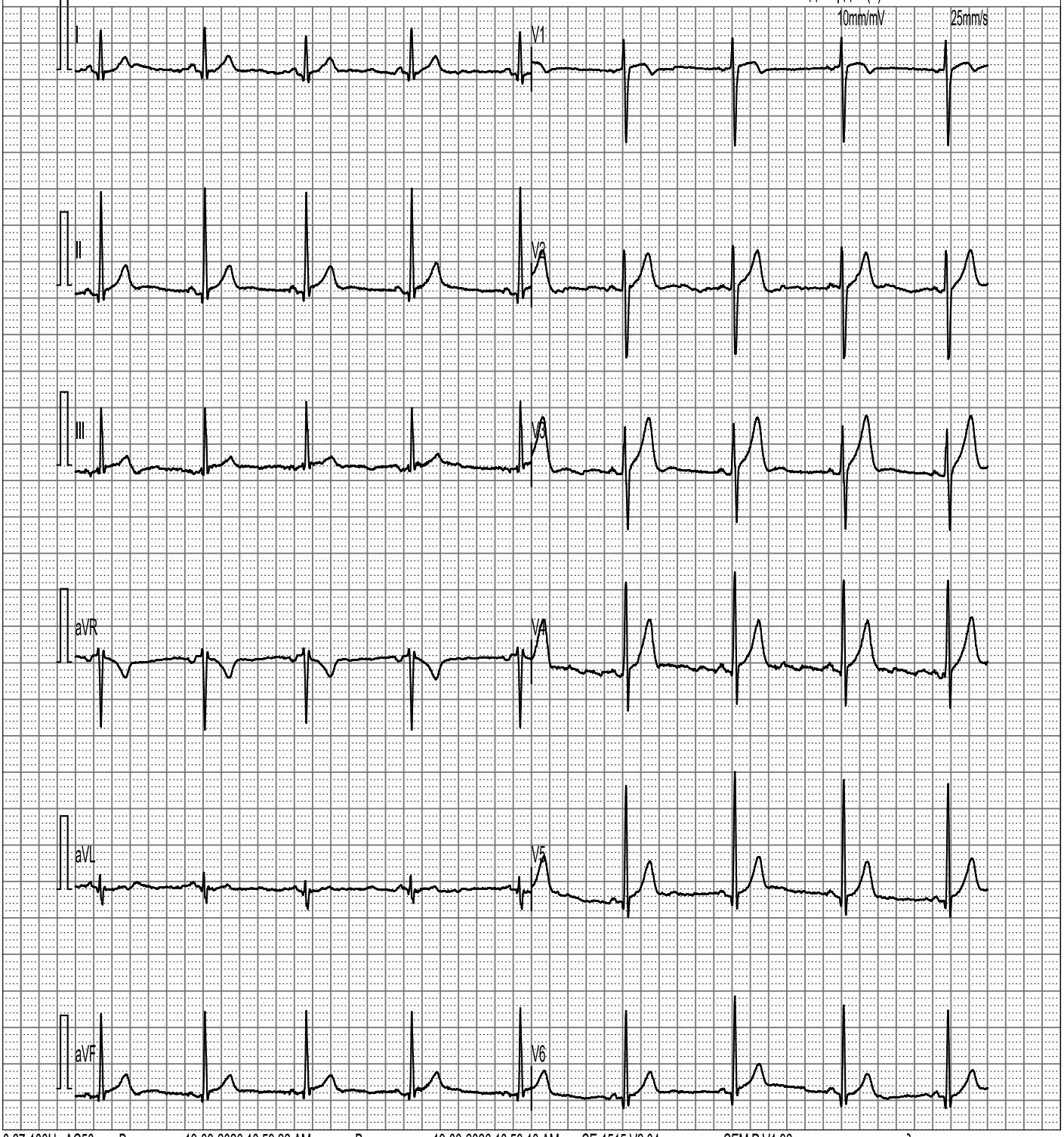

0.67 100Hz AC50 Время иссл:19 03 2026 10:59:22 AM Время печати:19 03 2026 10:58:10 AM SE 1515 V2 04 SEM P V1 92 *только для клин. справки*

Отчет ЭКГ в 12 отв.

бабинов

ИД пациента:10041572

Отделение:

ИД амб:

№ кабин.:

ЧСС : 51bpm
P : 88ms
PR : 138ms
QRS : 93ms
QT/QTc : 419/389ms
P/QRS/T : 43/74/56deg.
RV5/SV1 : 1.648/1.036mV

Имя диагност.информации:

Синусная брадикардия

Отчет подтвердил(а):

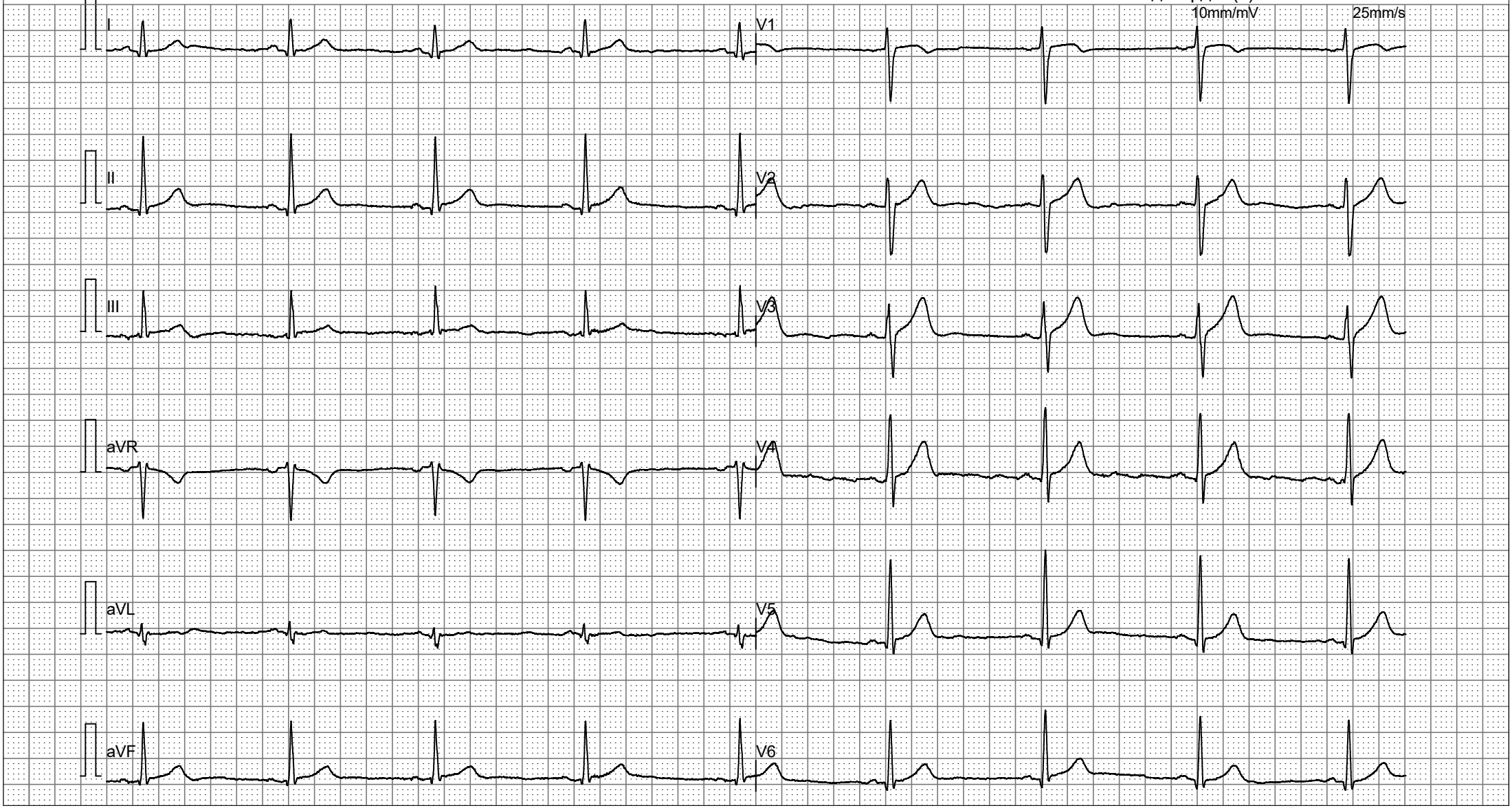

0.67-100Hz AC50 Время иссл:19-03-2026 10:59:22 AM Время печати:19-03-2026 10:58:10 AM SE-1515 V2.04 SEMIP V1.92 *только для клин. справки*